

***Servizi per
l'accompagnamento alla
riapertura delle Aziende
in ottica di gestione
covid-19***

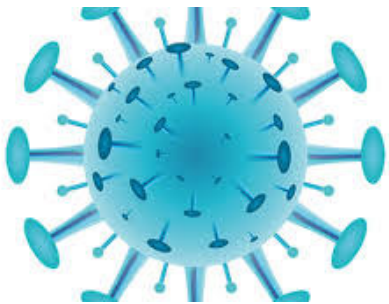

Fase 1 - step 1



Verifica dell'appartenenza dell'Azienda a quelle indicate dalla normativa come autorizzate alla riapertura, eventualmente secondo gli step previsti su base Nazionale e Regionale dai prossimi protocolli di rientro (previsti per la Fase 2)

Fase 1 - step 1



Consulenza per la verifica sistematica delle indicazioni e richieste territoriali al fine di adeguare la propria Azienda alla ripresa delle attività lavorative in conformità alle normative nazionali, regionali e provinciali e ad ogni ulteriore ed eventuale indicazione da parte degli organismi di vigilanza preposti (SPISAL, SPRESAL, ASL, etc...)

Fase 1 - step 1



Verifica dell'adeguatezza documentale e redazione di specifiche **Valutazioni del Rischio Biologico** da Covid-19 secondo disposizioni regionali ed eventuali **Procedure Operative di Sicurezza** come da Protocollo Anti-contagio per gestione lavoratori, autisti, gravidanze, categorie protette, comportamenti corretti in caso di presenza di sintomi, etc...e dai futuri protocolli di rientro

Fase 1 - step 1



- **Pillole di Formazione Specifica sul Rischio Biologico da Coronavirus, utilizzo corretto e corretta rimozione dei DPI, igiene personale e trattamento igienizzante nel lavaggio degli indumenti di lavoro**
- **Verifica della formazione e delle scadenze obbligatorie sicurezza per riallineamento pre-riapertura e conseguente ottimizzazione delle tempistiche**

Fase 1 - step 2



Assistenza nella gestione operativa per il rispetto di quanto previsto dai DPCM e dal Protocollo Anti-contagio, ad es.:

- **organizzare gli accessi in sede**
- **organizzare l'igienizzazione**
- **gestire fornitura e utilizzo dei DPI**

Fase 2 - step 1



**FASE 2: RIENTRO
ALL'OPERATIVITÀ**

**OBIETTIVO: FACILITARE IL
RIENTRO**

Fase 2 - step 1



**COME OTTENERE SICUREZZA
ALL'INTERNO DEI LUOGHI DI LAVORO?**



MISURE IMMEDIATE

**dettate dall'emergenza,
dal Protocollo Anti-
contagio e dalle direttive
"Fase 2"**



MISURE STRUTTURALI

**lungo periodo, dettate
dalle direttive "Fase 2"
e per il mantenimento
nel tempo**

Fase 2 - step 1-2



CONTROLLO DEGLI ACCESSI



MISURE IMMEDIATE

Termometro a infrarossi



MISURE STRUTTURALI

Termocamera



Fase 2 - step 1-2

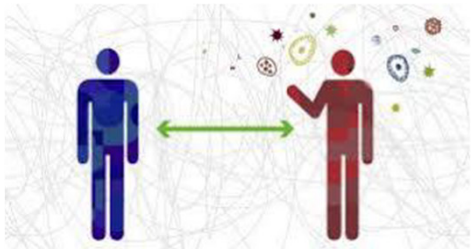

DISTANZIAMENTO SOCIALE



MISURE IMMEDIATE

**Mantenimento delle distanze
di sicurezza previste**



MISURE STRUTTURALI

**Riorganizzazione degli spazi
di lavoro**

**Riorganizzazione dei percorsi
di accesso ed uscita**

Fase 2 - step 1-2



DISTANZIAMENTO SOCIALE

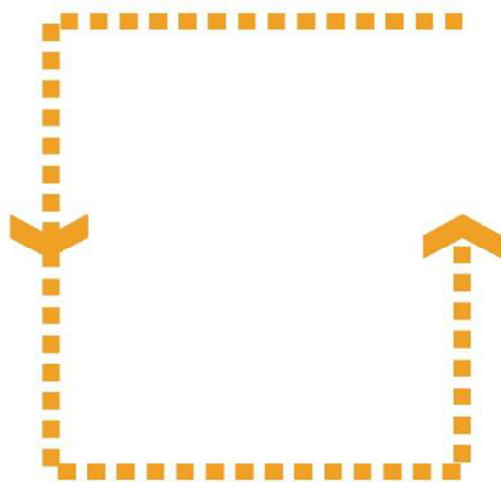
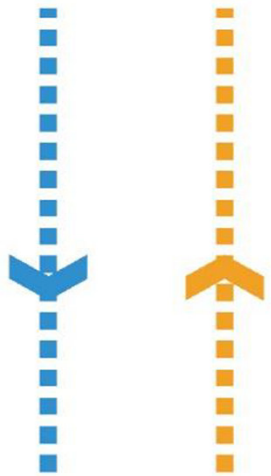

Fase 2 - step 1-2



DISTANZIAMENTO SOCIALE

1- INGRESSO NELLO STABILE

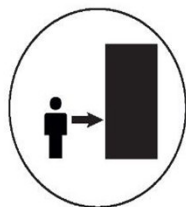

2- CONTROLLO DELLA TEMPERATURA ATTRAVERSO UNA TELECAMERA TERMICA



3- IGIENIZZAZIONE DELLE MANI CON DISINFETTANTE



4- RITIRO DISPOSITIVI DPI



5- INGRESSO UFFICIO CON VERIFICA BADGE

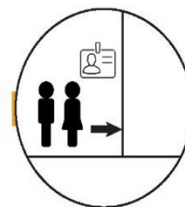

10- USCITA DALLO STABILE



9- IGIENIZZAZIONE DELLE MANI CON DISINFETTANTE



8- RACCOLTA DEI DISPOSITIVI DPI IN IDONEO CESTINO



7- RIMOZIONE DISPOSITIVI DPI

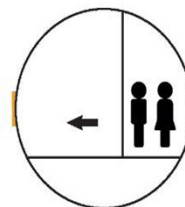

6- USCITA UFFICIO



Fase 2 - step 1-2



DISTANZIAMENTO SOCIALE

INTERVENTI SU:

- postazioni di lavoro
- layout aziendale
- redistribuzione degli spazi
- installazione di barriere protettive
- impianti ricircolo aria
- igienizzazione automatica ambienti
- automazione e domotica
- rilevamento elettronico delle temperature in ingresso con termocamere
- automatizzare la gestione dei DPI



Fase 2 - step 1-2



AREAZIONE LOCALI

Progettazione ed interventi volti ad apportare modifiche permanenti agli impianti di areazione, ricircolo aria, etc... per garantire anche la futura permanenza delle condizioni di massima salubrità dei locali con azioni mirate alla gestione anche di future possibili condizioni di emergenza ed in generale alla riduzione delle possibilità di contagio, non necessariamente legate al "fattore Covid-19", che hanno comunque incidenza sull'operatività del personale

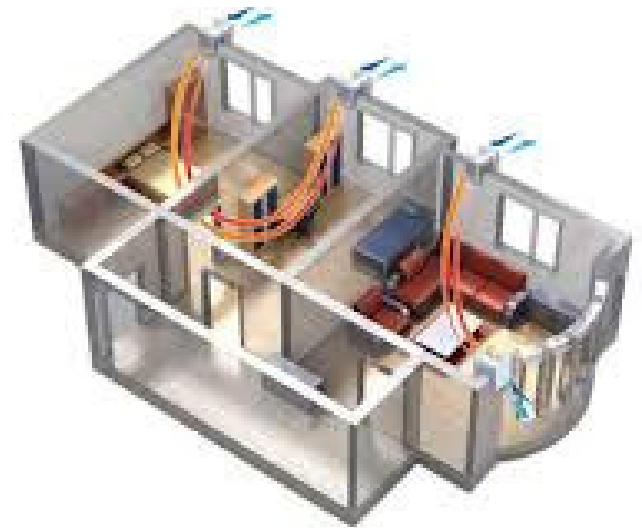

Fase 2 - step 1-2



GESTIONE ACCESSI UTENTI ESTERNI



CREAZIONE DI UN PROTOCOLLO PER GESTIRE FORNITORI ED ESTERNI:

Es.

- aree di accoglienza delimitate e isolate rispetto all'ambiente di lavoro

- Servizi igienici dedicati

Fase 2 - step 1-2

Studio-IT

FORNITURA D.P.I.

Tramite nostro Partner di fiducia siamo in grado di fornirvi tutti i D.P.I. necessari a garantire la vostra sicurezza e la protezione di ogni lavoratore



Fase 2 - step 1-2

Studio-IT

SANIFICAZIONE E PULIZIA PROGRAMMATA

Tramite nostro Partner di fiducia siamo in grado di fornirvi i migliori servizi di sanificazione e pulizia periodica programmata dei locali



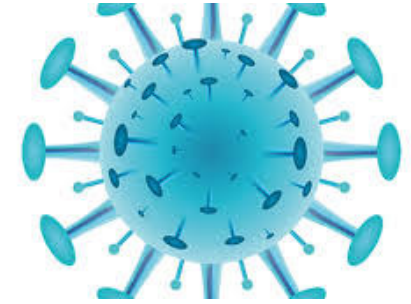

Studio-IT Sicurezza & Formazione

Sicurezza sul Lavoro - Formazione - Privacy - Certificazioni ISO
Qualità - Ambiente - Sicurezza

Via V. Bachelet, 14 - 35010 Vigonza (PD)

T. +39 373 7783585

Mobile. +39 347 5555929

e-mail. sicurezza@studio-it.org

Web. www.studio-it.org

